Ideal Standard

OLYOS 2023

D2499AA

OLYOS 2023 | Mitigeur douche apparent 207x167x115 mm finition chrome, 20 l/min (3 bar) | Click technology, SmartShine, Certifié NF

Image & dessin téchnique

PORCHER



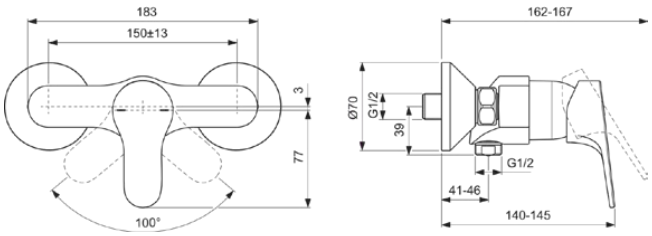

Information générale

Catégorie de produit:	Mitigeurs douche
Type de produit:	Mitigeur douche apparent
Marque:	Porcher
Suite:	OLYOS 2023
Designer:	Palomba Serafini Associati
Colour:	AA - Chrome
Finition:	Brillant
Hauteur (mm):	115
Largeur (mm):	207
Longueur / Profondeur (mm):	140 - 167
Type de fixation:	Raccord en S
Poids net (kg):	1.14
Code EAN:	3800861114901

Caractéristiques

Click technology

SmartShine

Certifié NF

Téléchargements

- Spare Parts List

Certificat de produit

Certificat NF:	E1 C2 A3 U3 - IA
Numéro d'ACS:	22 ACC LY 378_706

Caractéristiques produit

Nombre de rosace(s):	2
Nombre de poignées:	1
Code couleur:	AA
Finition:	chrome
Technologie Cool Body:	Non
Connecteurs S ON / OFF:	Non
Programmation de la de la chasse d'eau:	Non
Position de la poignée:	Avant
Matériau:	Métal
Type de matériau:	Laiton
Débit maximal à 3 bar (l):	20
Débit maximal à 3 bar (l) pour toute sortie:	20
Débit maximal à 3 bar (l) pour la bec:	20

Tous les efforts sont faits pour s'assurer que les informations fournies sont exactes. Cependant, nous ne pouvons pas le garantir et n'acceptons aucune responsabilité pour toute information incorrecte.

Ideal Standard

OLYOS 2023

D2499AA

OLYOS 2023 | Mitigeur douche apparent 207x167x115 mm finition chrome, 20 l/min (3 bar) | Click technology, SmartShine, Certifié NF

Caractéristiques produit

Pression maximale d'utilisation (bar):	10
Pression minimale d'utilisation (bar):	0.5
Technologie PVD:	Non
Forme de la ou des rosac(e):	Rond
Raccord fileté du flexible de douche:	G 1/2
Smartshine:	Oui
Abattant recouvrant:	Plaquage chrome
Finition:	Brillant
Type de poignée:	Manette
Type de contrôle de la température:	Mécanique
Avec rosace(s):	Oui
Avec poignée(s):	Oui
Avec kit de douche:	Non
Avec douche de tête:	Non
Avec étagère(s):	Non
Avec kit de douche:	Non
Type de fixation:	Raccord en S
Type de montage:	Mur
Raccords en S réducteurs de bruit:	Non
Avec des raccords en S:	Oui

Tous les efforts sont faits pour s'assurer que les informations fournies sont exactes. Cependant, nous ne pouvons pas le garantir et n'acceptons aucune responsabilité pour toute information incorrecte.